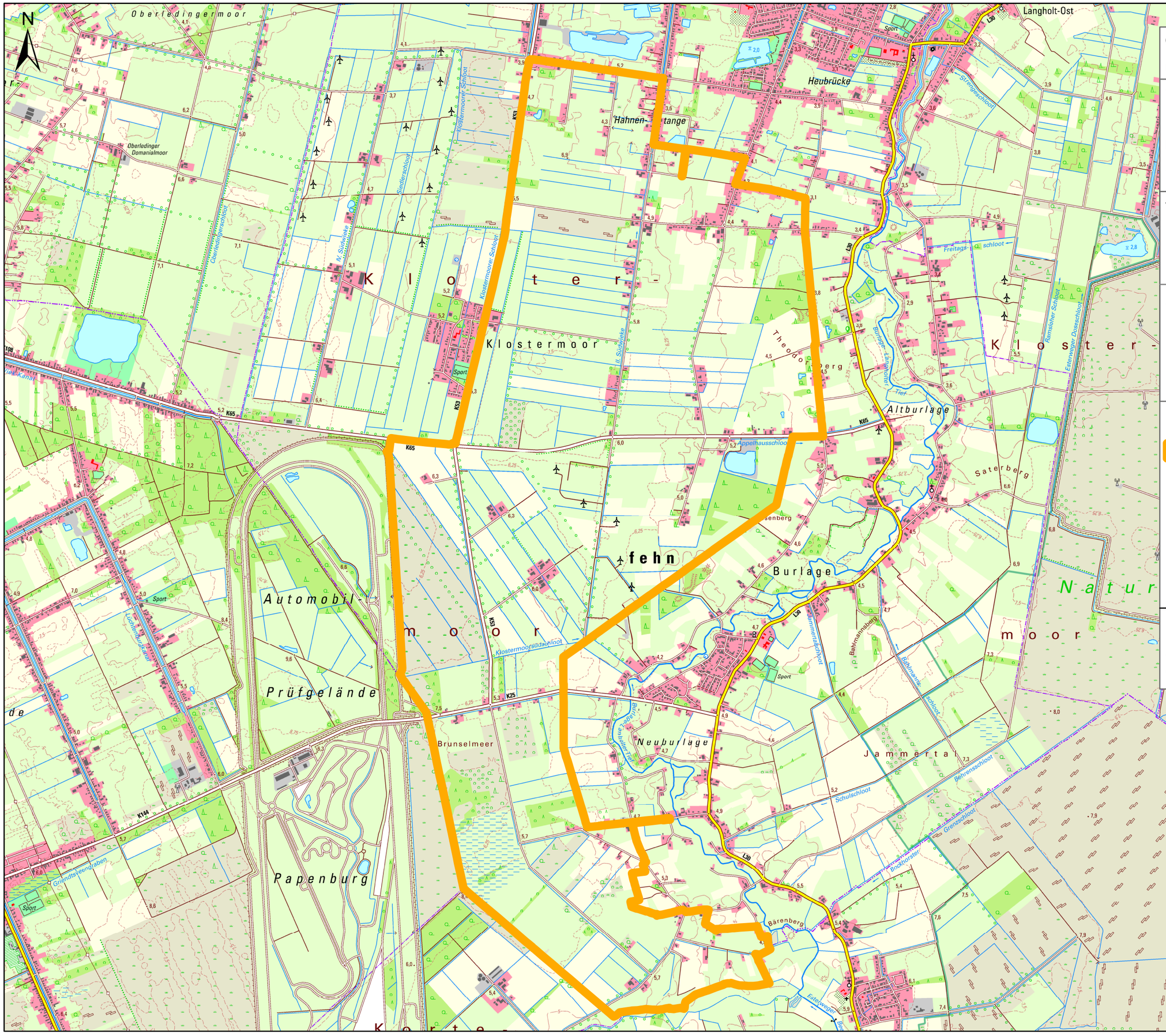

Gebietskarte

Maßstab: 1:30.000

Vereinfachte Flurbereinigung

Klostermoor

Landkreis Leer

4 01 2822

Träger des Vorhabens:

Teilnehmergemeinschaft der Flurbereinigung Klostermoor

Größe des Gebietes 1628 ha
nach Flurbereinigungsbeschluss

Amt für regionale Landesentwicklung Weser-Ems

Geschäftsstelle Aurich

Legende

Flurbereinigungsgrenze

Quelle: Auszug aus den Geobasisdaten der Niedersächsischen Vermessungs- und Katasterverwaltung

Ausgabedatum: 08.11.2023

© 2023

LGLN
Landesamt für Geoinformation und Landesvermessung Niedersachsen
www.lgln.niedersachsen.de