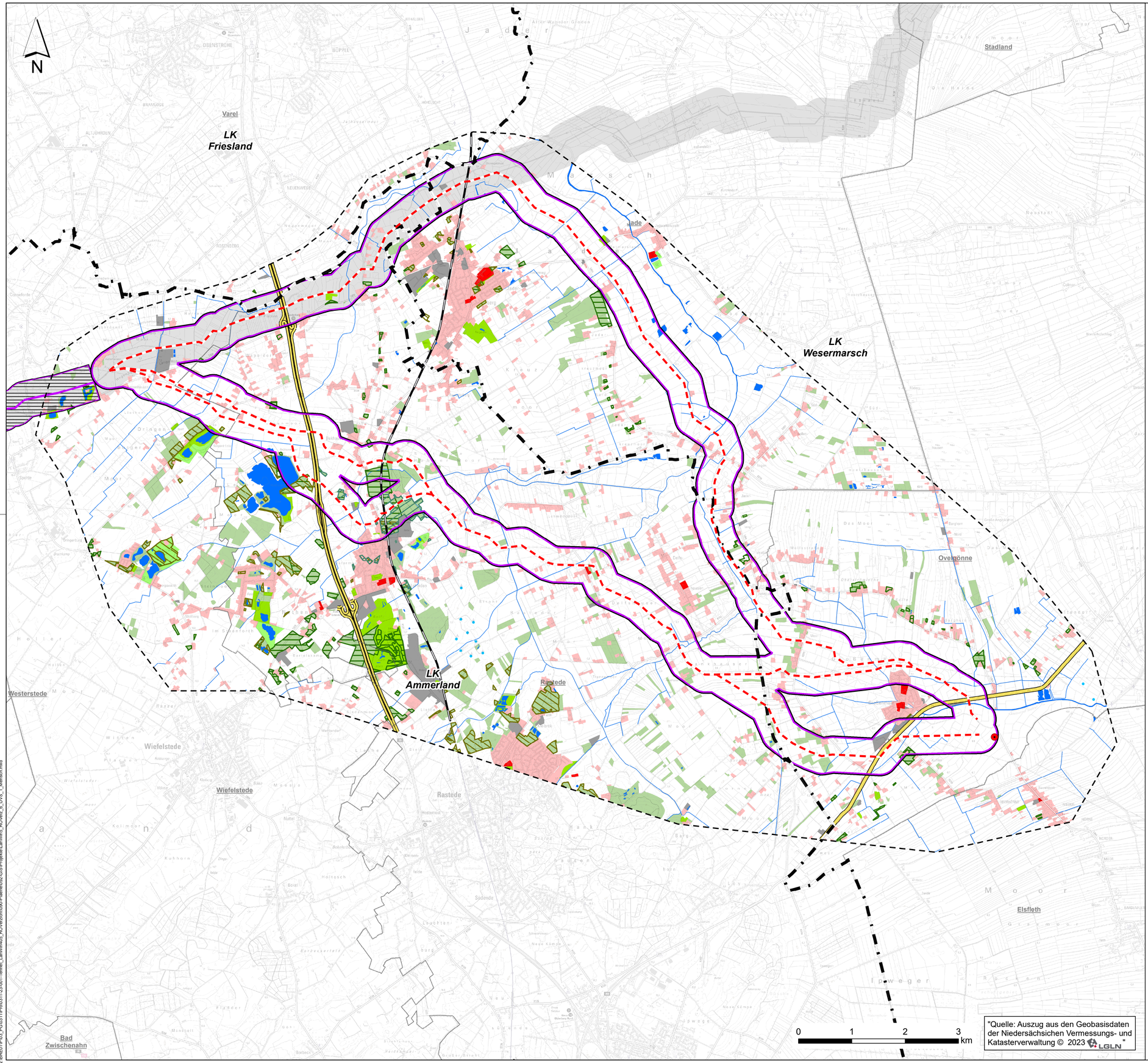

"Quelle: Auszug aus den Geobasisdaten der Niedersächsichen Vermessungs- und Katasterverwaltung © 2023 LGLN"

Legende

Neutrassierung Offshore-NAS LanWin5 (NOR-13-1)

- Ideallinie
- Trassenkorridornetz

Parallellage Offshore-NAS LanWin5 (NOR-13-1) zu den Offshore-NAS BalWin4 (NOR-9-1) und LanWin1 (NOR-12-1)

- Leitungsbündel
- Korridor
- Konverterstandort/NVP - NordwestHub

Siedlung und Erholung

- Sensible Einrichtungen (z.B. Kliniken, Schulen, staatl. Einrichtungen, Friedhöfe)
- Wohn- und Mischbauflächen
- Industrie- und Gewerbeflächen
- Campingplätze / Ferienhäuser
- Siedlungsnahe Freiräume / Siedlungsfreiflächen, Sportplätze (z.B. Golfplatz, Schwimmbad)
- Wald mit Immissionsschutzfunktion
- Wald mit Klimaschutzfunktion
- Wald mit Lärmschutzfunktion

Verwaltungsgrenzen

- Landkreis / Kreisfreie Stadt mit Namen
- Jade — Gemeinde mit Namen

Sonstiges

- Wälder
- Fließ- und Stillgewässer
- Bundesautobahnen
- Bundesstraßen
- Bahnstrecken

Nachrichtliche Darstellungen

Netzanbindungssysteme BalWin4 und LanWin1 (vgl. ArL 2023)

- Landesplanerisch festgestellte Trasse
- Landesplanerisch festgestellter Korridor

f				
e				
d				
c				
b				
a				
	Datum	gez.	gepr.	Änderung

Auftraggeber

TenneT Offshore GmbH
Bernecker Straße 70
95448 Bayreuth

Projekt

Offshore-Netzanbindung
LanWin5
- Anzeige des Verfahrens -

Zeichnungsinhalt

Umwelt
Schutzgut Mensch,
insbesondere die menschliche Gesundheit

	Datum	Name		Kennzeichnung	Maßstab:
PL	30.06.2024	BGM	Projekt-Nr.	0311-23-001	1:35.000
gez.	30.06.2024	XHE	Datei-Name	LanWin5_ROAnzeige	Karte: 6 U 1
gepr.	30.06.2024	LAG	Ploteinstellung		Blätter: 1
Blattgröße:					Blatt-Nr.:

Sweco GmbH
Postfach 34 70 17
28339 Bremen
Karl-Ferdinand-Braun-Str. 9
28359 Bremen
Telefon +49 0421 2032-6
Telefax +49 0421 2032-747

Q:\BRE01\P\03_PG\0311\Proj\0311-23-001-Tennet_LanWin4u5_RO\Verzicht\090-Planen\092-GIS\Projekte\LanWin5_RO\Vez_6_UVS_1_Mensch.mxd