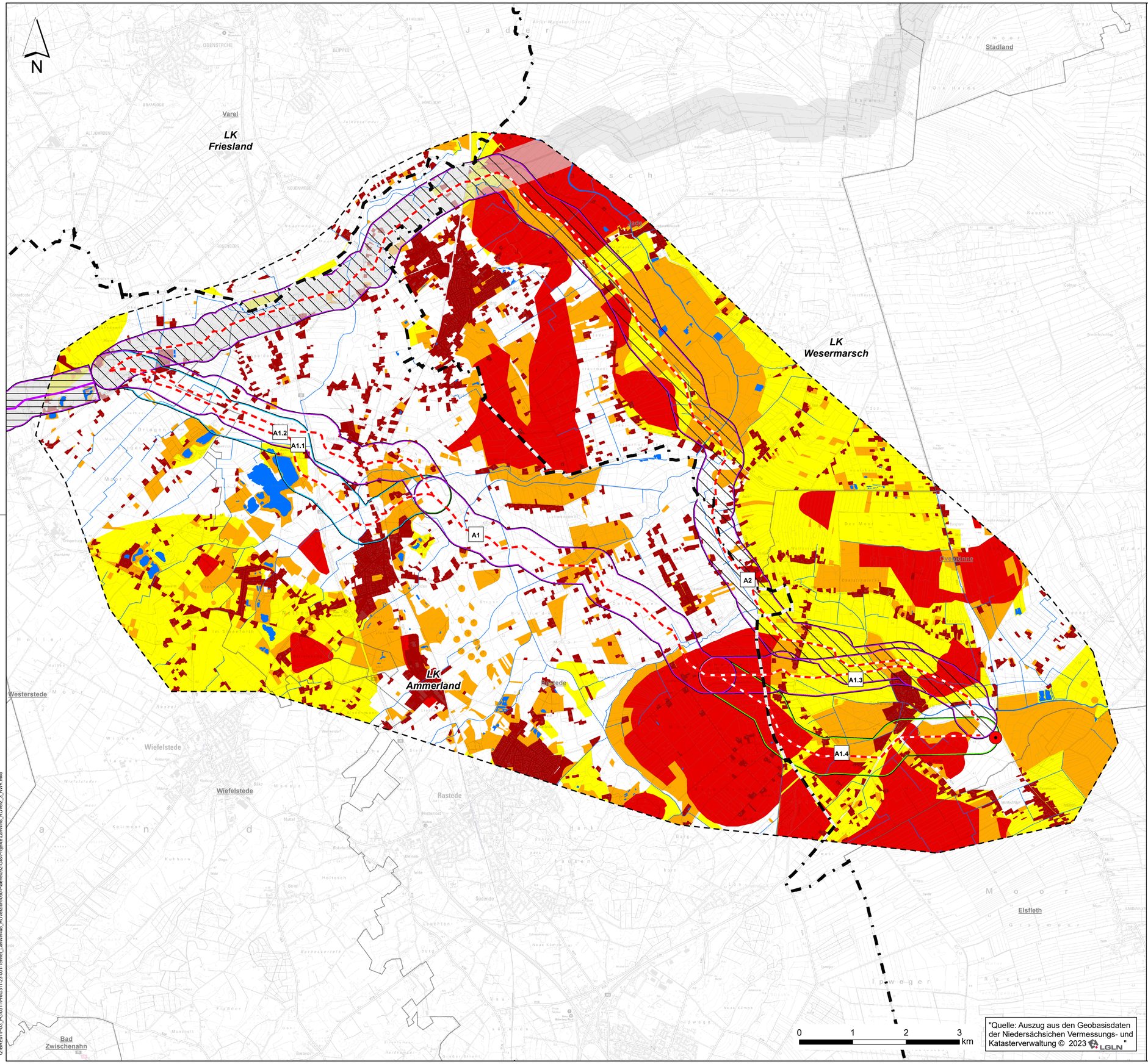


# Legende

## Raumwiderstandsklassen (RWK)

- RWK I* - sehr hoher Raumwiderstand; Sachverhalt, der die Realisierung einer Erdkabelverbindung in der Regelbauweise unmöglich macht
- RWK I - sehr hoher Raumwiderstand
- RWK II - hoher Raumwiderstand
- RWK III - mittlerer Raumwiderstand

## Neutrassierung Offshore-NAS LanWin5 (NOR-13-1)

- Ideallinie des Offshore-NAS LanWin5 (NOR-13-1) - Neutrassierung

### Trassenkorridoralternativen

- A1
- A2
- A1.1
- A1.3
- A1.2
- A1.4

## Parallellage Offshore-NAS LanWin5 (NOR-13-1) zu den Offshore-NAS BalWin4 (NOR-9-1) und LanWin1 (NOR-12-1)

- Leitungsbündel
- Korridor
- Konverterstandort/NVP - NordWestHub

## Verwaltungsgrenzen

- Landkreis / Kreisfreie Stadt mit Namen
- Jade — Gemeinde mit Namen

## Sonstiges

- Wälder
- Fließ- und Stillgewässer
- Bundesautobahnen
- Bundesstraßen
- Bahnstrecken

## Nachrichtliche Darstellungen

**Netzanbindungssysteme**
**BalWin4 und LanWin1 (vgl. ArL 2023)**

- Landesplanerisch festgestellte Trasse
- Landesplanerisch festgestellter Korridor

| | | | | |
|---|---|---|---|---|
| f | | | | |
| e | | | | |
| d | | | | |
| c | | | | |
| b | | | | |
| a | | | | |
| | Datum | gez. | gepr. | Änderung |

Auftraggeber

TenneT Offshore GmbH
Bernecker Straße 70
95448 Bayreuth

Projekt

Offshore-Netzanbindung
LanWin5
- Anzeige des Verfahrens -

Zeichnungsinhalt

Raumwiderstandsanalyse
mit Trassenkorridoralternativen

| | Datum | Name | | Kennzeichnung | Maßstab: |
|---|---|---|---|---|---|
| PL | 28.06.2024 | BGM | Projekt-Nr. | 0311-23-001 | 1:35.000 |
| gez. | 28.06.2024 | XHE | Datei-Name | LanWin5_ROAnzeige | Karte: 3 |
| gepr. | 28.06.2024 | LAG | Ploteinstellung | | Blätter: 1 |
| Blattgröße: | | | | | Blatt-Nr.: |

Sweco GmbH
Postfach 34 70 17
28339 Bremen
Karl-Ferdinand-Braun-Str. 9
28359 Bremen
Telefon +49 0421 2032-6
Telefax +49 0421 2032-747

O:\BREI\P03_PG\0311\Pro\0311-23-001-Tennet_LanWin4u5_RO\Vectorkt\000-Planen\002-GIS\Projekte\LanWin5_RO\krz_3_RWK.mxd